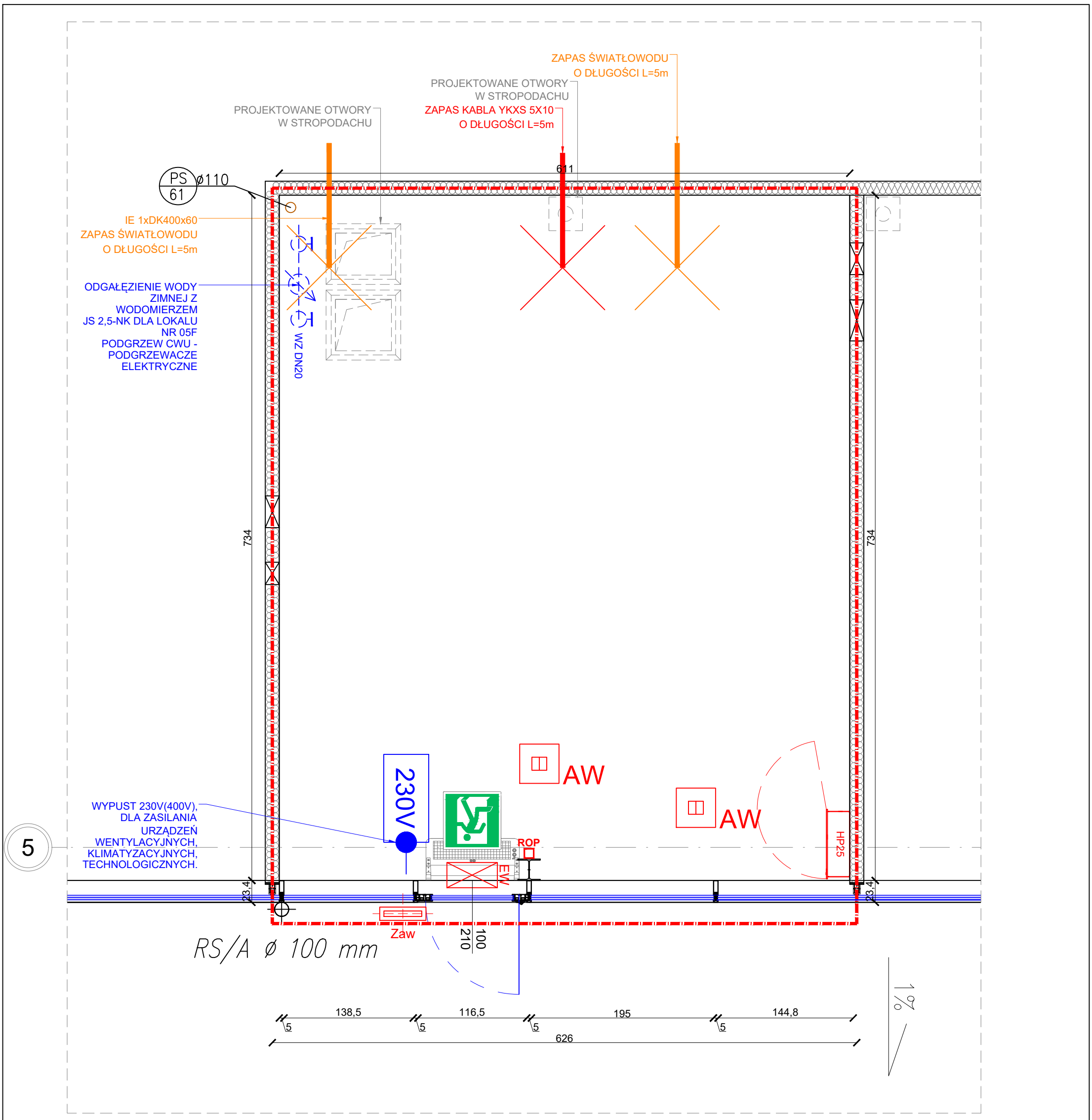

OZNACZENIA INSTALACJI:

230V — WYPUST 230V(400V), DLA ZASILANIA URZĄDZEŃ WENTYLACYJNYCH, KLIMATYZACYJNYCH, TECHNOLOGICZNYCH.

WZ DN20 — ODGAŁĘZIENIE WODY ZIMNEJ Z WODOMIERZEM JS 2,5-NK DLA LOKALU NR 05F PODGRZEW CWU - PODGRZEWACZE ELEKTRYCZNE

IE 1xDK400x60 ZAPAS ŚWIATŁOWODU O DŁUGOŚCI L=5m

ZAPAS KABLA YKXS 5X10 O DŁUGOŚCI L=5m

EW — OPRAWA KIERUNKOWA LED AT 2W IP44, 1h Z PIKTOGRAMEM

Zaw — OPRAWA AWARYJNA LED AT 3W IP66, 1h Z MODUŁEM HTR-25

AW — OPRAWA AWARYJNA LED AT 6W IP44, 1h OPTYKA OTWARTA

MOC MAKSYMALNA DLA LOKALU NR 5F- Pmax=10kW

OZNACZENIA:

LINIA NAJMU

ISTNIEJĄCA WITRYNA

ŚCIANA WYDZIELAJĄCA PROJETOWANY LOKAL

UWAGA: WSZYSTKIE WYMIARY SPRAWDZIĆ NA BUDOWIE!
W RAZIE WĄTPLIWOŚCI PROŚBA O KONTAKT Z PROJEKTANTEM POD NR TEL. 607888118 (8:00-17:00)

ego studio
Ewa Gawroniak - Olejniczak
60-771 Poznań, ul. Marii Konopnickiej 8
tel. 607 888 118

Projekt:	Projekt wykonawczy architektury wnętrz sklepu VERONA w PARK HANDLOWY BIELSKO-BIAŁA
Inwestor:	Yes Biżuteria S.A. Ul. Świerzawska 1, 60-321 Poznań
Projektanci:	MGR INŻ. ARCH. NATALIA JACHIMCZYK WP-OIA/OKK/UPB/56/2008 mgr arch.wnętrz Ewa Gawroniak-Olejniczak
Opracowanie:	mgr inż. arch. Katarzyna Holeczek
Branża:	Architektura wnętrz

Nazwa:	VERONA LOKAL NR L.0.05F PARK HANDLOWY BIELSKO- BIAŁA
Temat:	STAN ISTNIEJĄCY
Data:	26.08.2024
Format:	A3
Rysunek:	01
Skala:	1:40

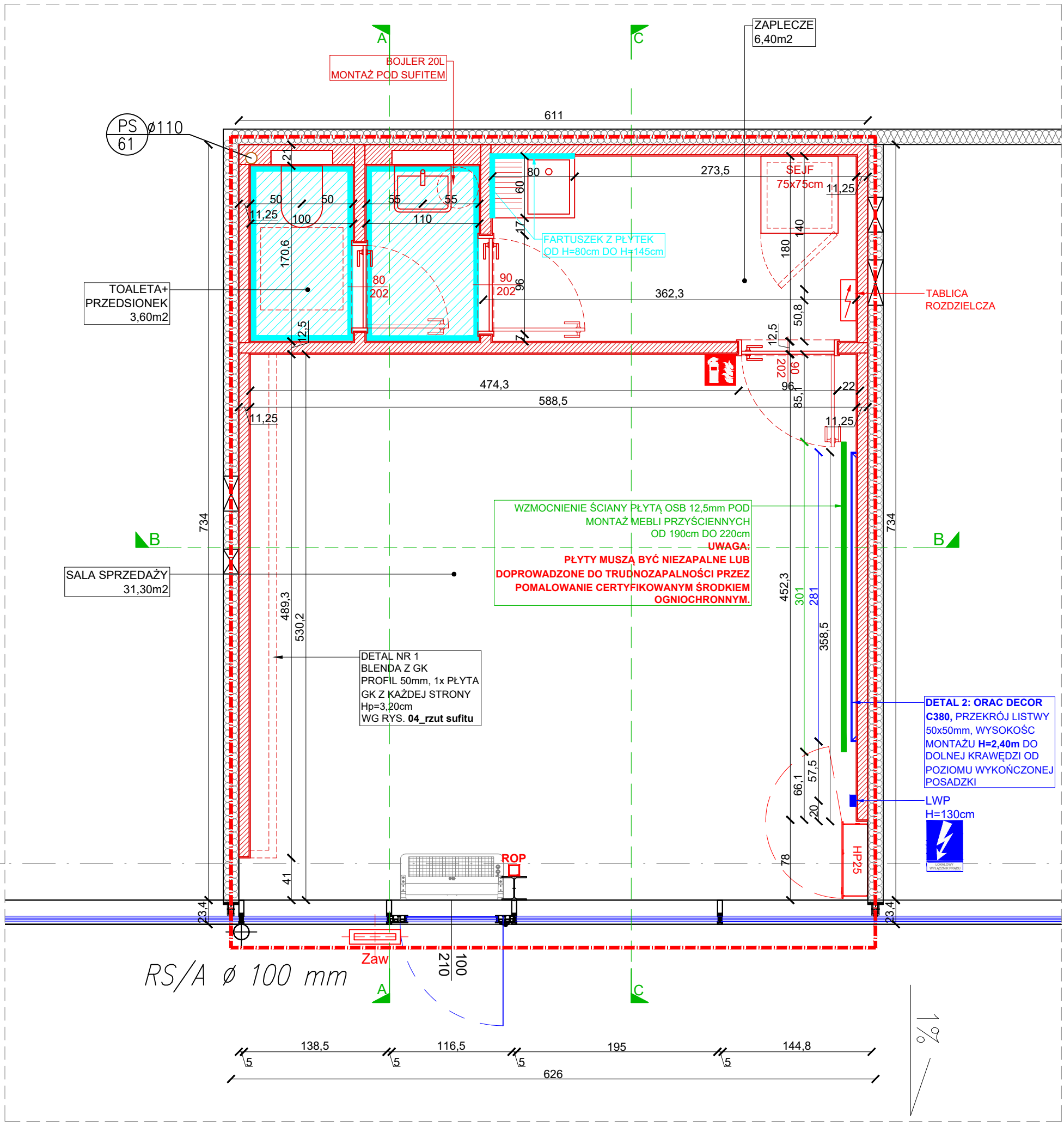

DETAL 1 - BLENDA Z GK:

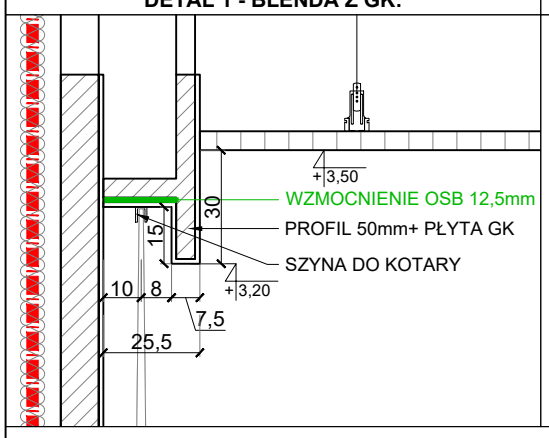

DETAL 2 - PROFIL ORAC:

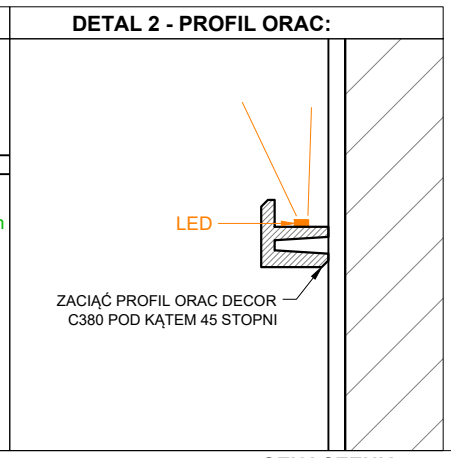

OZNACZENIA:

- NOWA TABLICA ROZDZIELCZA
- GAŚNICA
- LOKALOWY WYŁĄCZNIK PRĄDU

OZNACZENIA:

ŚCIANA DZIAŁOWA SAMONOŚNA- KONSTRUKCJA SYSTEMOWA
RUSZT STALOWY PROFIL CW100mm i UW100mm WYKOŃCZENIE OBUSTRONNE PŁYTĄ G/K (1x), PŁYTOWANIE OK 20cm PONAD POZIOMEM SUFITU PODWIESZANEGO

PRZEDŚCIANKA SAMONOŚNA- KONSTRUKCJA SYSTEMOWA
RUSZT STALOWY PROFIL CW100mm i UW100mm WYKOŃCZENIE JEDNOSTRONNE PŁYTĄ G/K (1x), PŁYTOWANIE OK 20cm PONAD POZIOMEM SUFITU PODWIESZANEGO

WZMOCNIENIE PŁYTĄ OSB 12,5mm - POD MONTAŻ MEBLI PRZYŚCIENNYCH OD H=180cm DO H=200cm

ZABEZPIECZENIE PRZECIW WILGOCI
TOALETA + PRZEDSIONEK:
POSADZKA: FOLIA+ PŁYTEKI,
ŚCIANY: PŁYTKI DO H=2,10m (TJ DO WYSOKOŚCI OPASKI DRZWIOWEJ)
ZAPLECZE: FARTUSZEK Z PŁYTEK OD H=80cm DO H=145cm

ZESTAWIENIE POWIERZCHNI UŻYTKOWEJ

SALA SPRZEDAŻY	31,30m2
ZAPLECZE	6,40m2
TOALETA+ PRZEDSIONEK	3,60m2
CAŁKOWITA POW. UŻYTKOWA	**41,30m2**

UWAGI:

1. WSZYSTKIE ŚCIANY MALOWANE NA KOLOR BIAŁY **RAL 9010.**
2. **DRZWI DO ZAPLECZA** W KOLORZE BIAŁYM. ŚWIATŁO PRZEJŚCIA 90cm. **OTWÓR** POD MONTAŻ DRZWI NALEŻY WYKONAC ZGODNIE Z WYTYCZNYMI PRODUCENTA DRZWI.
3. **PŁYTY WYKORZYSTANE DO WZMOCNIEŃ MUSZĄ BYĆ NIEZAPALNE LUB DOPROWADZONE DO TRUDNOZAPALNOŚCI PRZEZ POMALOWANIE CERTYFIKOWANYM ŚRODKIEM OGNIOCHRONNYM.**
4. WSZYSTKIE WYMIARY POTWIERDZIĆ NA BUDOWIE.

UWAGA: WSZYSTKIE WYMIARY SPRAWDZIĆ NA BUDOWIE!
W RAZIE WĄTPLIWOŚCI PROŚBA O KONTAKT Z PROJEKTANTEM POD NR TEL. 607888118 (8:00-17:00)

ego studio
Ewa Gawroniak - Olejniczak
60-771 Poznań, ul. Marii Konopnickiej 8
tel. 607 888 118

Projekt:	Projekt wykonawczy architektury wnętrz sklepu VERONA w PARK HANDLOWY BIELSKO-BIAŁA
Inwestor:	Yes Biżuteria S.A. Ul. Świerzawska 1, 60-321 Poznań
Projektanci:	MGR INŻ. ARCH. NATALIA JACHIMCZYK WP-OIA/OKK/UPB/56/2008 mgr arch.wnętrz Ewa Gawroniak-Olejniczak
Opracowanie:	mgr inż. arch. Katarzyna Holeczek
Branża:	Architektura wnętrz

Nazwa:	VERONA LOKAL NR L.0.05F PARK HANDLOWY BIELSKO- BIAŁA		
Temat:	RZUT BUDOWLANY		
Data:	26.08.2024	Format: A3	Rysunek: 02
Skala:	1:40		

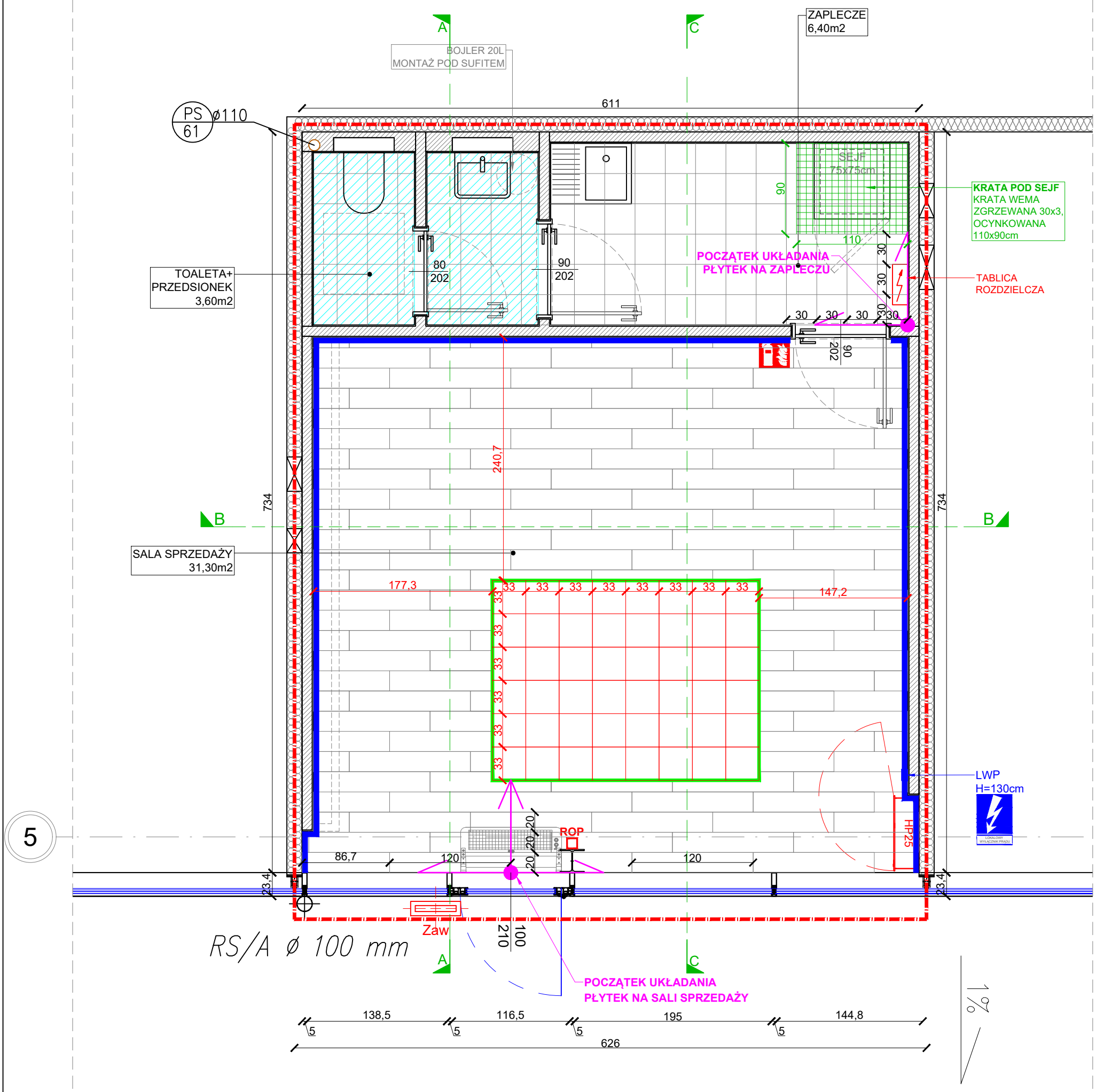

OZNACZENIA:

LINIA NAJMU

POSADZKA DEKORACYJNA
GRES SZKLIWIONY HISZPAŃSKI REALONDA HANOI
CUBE GREY 33x33 GAT. I POW. OK 5,30m2 BEZ ZAPASU

SALA SPRZEDAŻY:
PŁYTKI DREWNOPODOBNE ARGENTA CLASH OAK
120x20cm POW. OK 27,10m2 BEZ ZAPASU

ZAPLECZE, TOALETA Z PRZEDSIONKIEM (posadzka+ ściany)
PŁYTKI GRSOWE W KOLORZE BEŻOWYM 30x30cm POW. OK
27m2 BEZ ZAPASU

LISTWA PRZYPODŁOGOWA
PŁYTA MDF W KOLORZE BIAŁYM H=10cm
OK 16mb BEZ ZAPASU

NA STYKU POSADZEK WYKONAĆ LISTWĘ MASKUJĄCĄ
PROFIL PROJOINT T MOSIĄDZ BŁYSZCZĄCY 399 /T/14
LISTWA ŁĄCZENIOWA DO PODŁÓG O TYM SAMYM POZIOMIE, DŁ. 9,30mb BEZ ZAPASU

ZABEZPIECZENIE PRZECIW WILGOCI
TOALETA + PRZEDSIONEK:
POSADZKA: FOLIA+ PŁYTEKI,
ŚCIANY: PŁYTKI DO H=2,10m (TJ DO WYSOKOŚCI OPASKI DRZWIOWEJ)
ZAPLECZE: FARTUSZEK Z PŁYTEK OD H=80cm DO H=145cm

SEJF: 75x75cm, WAGA 270kg POSTAWIONY NA KRATCE ZGRZEWANEJ O POWIERZCHNI OK 1,00m2: **OBIĄŻENIE SEJFU NA POSADZKĘ WYNOSI OK 270kg/m2.**

ZESTAWIENIE POWIERZCHNI UŻYTKOWEJ	
SALA SPRZEDAŻY	31,30m2
ZAPLECZE	6,40m2
TOALETA+ PRZEDSIONEK	3,60m2
CAŁKOWITA POW. UŻYTKOWA	**41,30m2**

UWAGA: WSZYSTKIE WYMIARY SPRAWDZIĆ NA BUDOWIE!
W RAZIE WĄTPLIWOŚCI PROŚBA O KONTAKT Z PROJEKTANTEM POD NR TEL. 607888118 (8:00-17:00)

ego studio
Ewa Gawroniak - Olejniczak
60-771 Poznań, ul. Marii Konopnickiej 8
tel. 607 888 118

Projekt:	Projekt wykonawczy architektury wnętrz sklepu VERONA w PARK HANDLOWY BIELSKO-BIAŁA
Inwestor:	Yes Biżuteria S.A. Ul. Świerzawska 1, 60-321 Poznań
Projektanci:	MGR INŻ. ARCH. NATALIA JACHIMCZYK WP-OIA/OKK/UPB/56/2008 mgr arch.wnętrz Ewa Gawroniak-Olejniczak
Opracowanie:	mgr inż. arch. Katarzyna Holeczek
Branża:	Architektura wnętrz

Nazwa: VERONA LOKAL NR L.0.05F
PARK HANDLOWY BIELSKO- BIAŁA

Temat: RZUT POSADZKI

Data:	26.08.2024	Format:	Rysunek:
Skala:	1:40	A3	02A

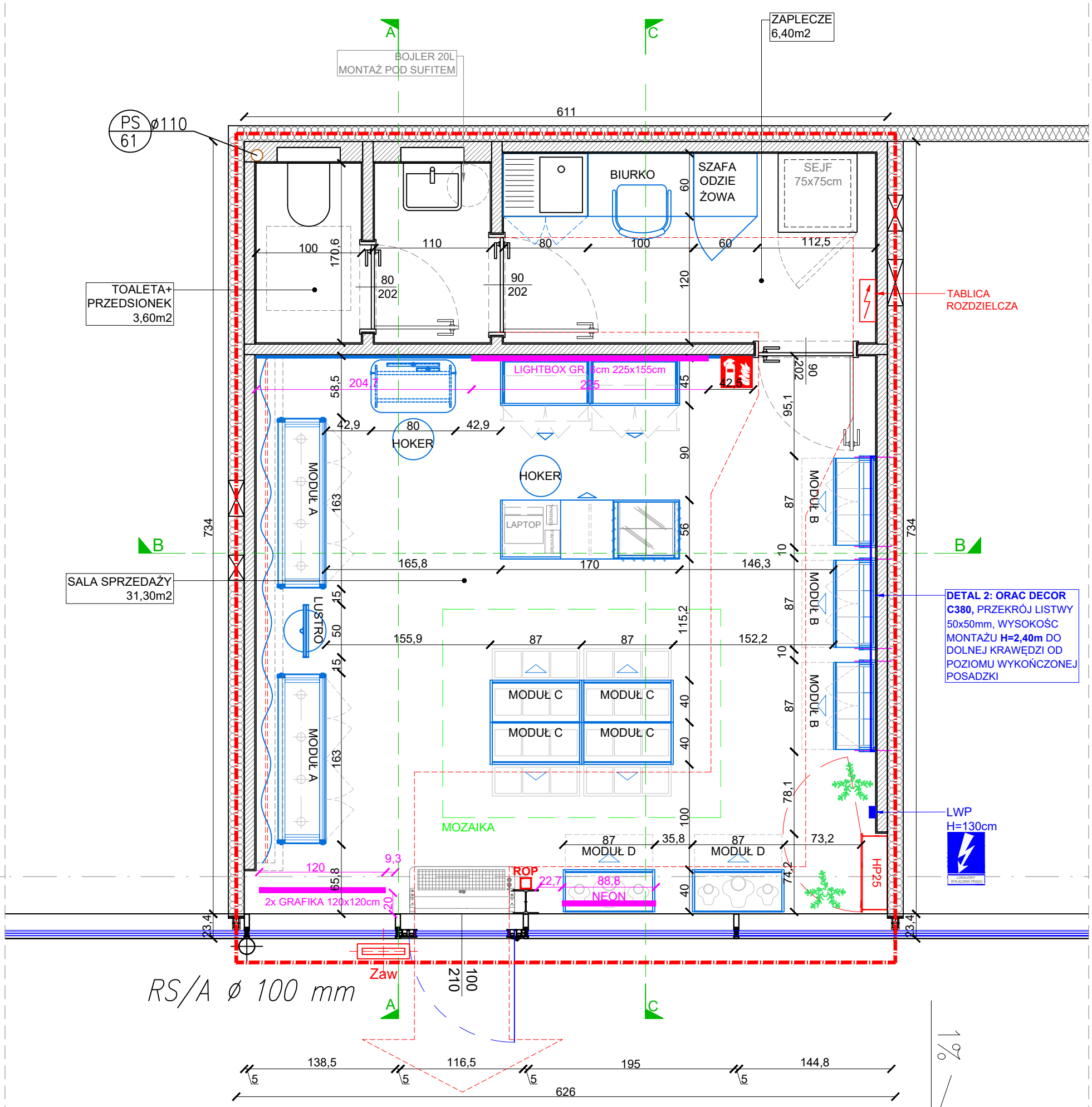

ZESTAWIENIE POWIERZCHNI UŻYTKOWEJ	
SALA SPRZEDAŻY	31,30m2
ZAPLECZE	6,40m2
TOALETA+ PRZEDSIONEK	3,60m2
CAŁKOWITA POW. UŻYTKOWA	**41,30m2**

DETAL 1 - BLENDA Z GK:

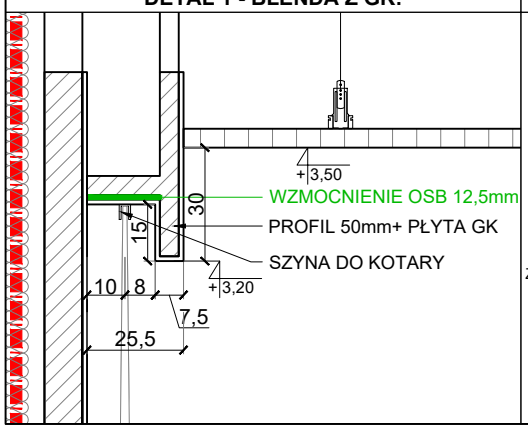

DETAL 2 - PROFIL ORAC:

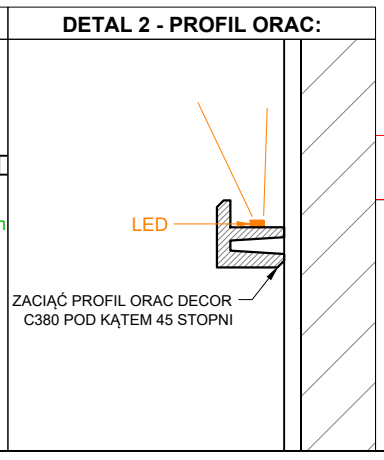

UWAGA: WSZYSTKIE WYMIARY SPRAWDZIĆ NA BUDOWIE!
W RAZIE WĄTPLIWOŚCI PROŚBA O KONTAKT Z PROJEKTANTEM POD NR TEL. 607888118 (8:00-17:00)

ego studio
Ewa Gawroniak - Olejniczak
60-771 Poznań, ul. Marii Konopnickiej 8
tel. 607 888 118

Projekt:	Projekt wykonawczy architektury wnętrz sklepu VERONA w PARK HANDLOWY BIELSKO-BIAŁA
Inwestor:	Yes Biżuteria S.A. Ul. Świerzawska 1, 60-321 Poznań
Projektanci:	MGR INŻ. ARCH. NATALIA JACHIMCZYK WP-OIA/OKK/UPB/56/2008 mgr arch.wnętrz Ewa Gawroniak-Olejniczak
Opracowanie:	mgr inż. arch. Katarzyna Holeczek
Branża:	Architektura wnętrz

Nazwa: VERONA LOKAL NR L.0.05F
PARK HANDLOWY BIELSKO- BIAŁA

Temat: RZUT WYPOSAŻENIA

Data:	Format:	Rysunek:
26.08.2024	A3	03
Skala: 1:40		

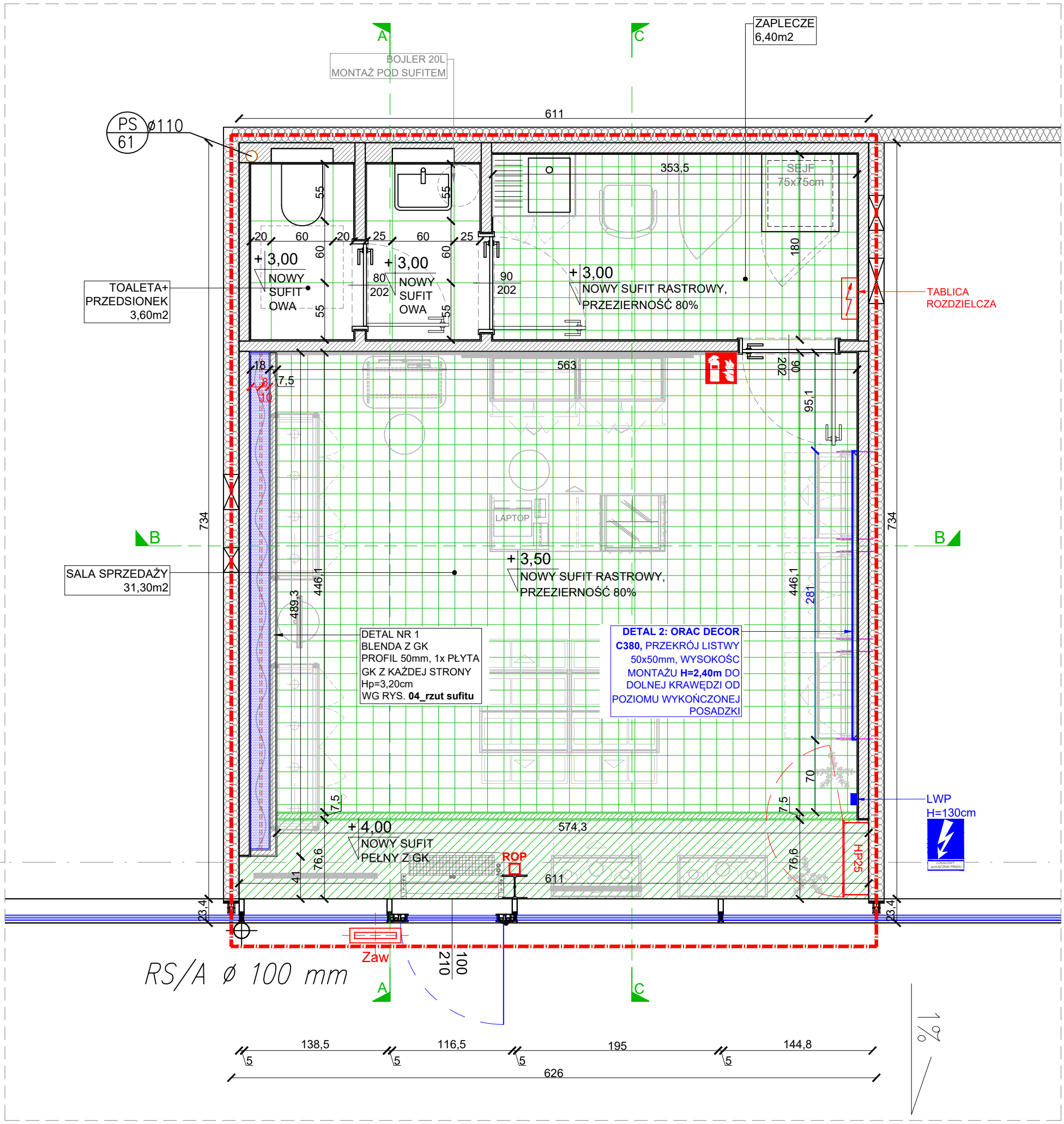

DETAL 1 - BLENDA Z GK:

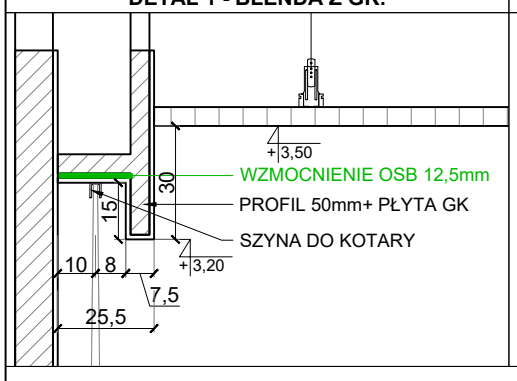

DETAL 2 - PROFIL ORAC:

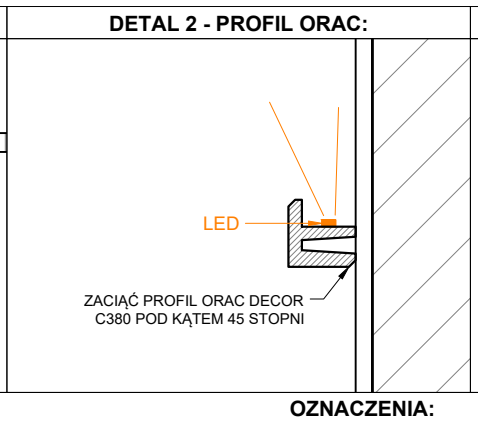

OZNACZENIA:

LISTWA DEKORACYJNA
ORAC DECOR C380, PRZEKRÓJ LISTWY
LISTWY 50X50MM, WYSOKOŚC MONTAŻU
H=2,40m DO DOLNEJ KRAWĘDZI OD POZIOMU
WYKOŃCZONEJ POSADZKI

BLENDA G/K MASKUJĄCA SZYNĘ
PROFIL 50mm, 1x PŁYTA GK Z
KAŻDEJ STRONY
Hspodu=3,20m

SALA SPRZEDAŻY
WZMOCNIENIE BLENDY PŁYTĄ OSB
POD MONTAŻ PROWADNICY DO
KOTARY
UWAGA:
PŁYTY MUSZĄ BYĆ NIEZAPALNE LUB DOPROWADZONE DO TRUDNOZAPALNOŚCI PRZEZ POMALOWANIE CERTYFIKOWANYM ŚRODKIEM OGNIOCHRONNYM.

SZYNA DO KOTARY

OZNACZENIA:

LINIA NAJMU

STREFA WITRYNY:
PROJEKTOWANY SUFIT PEŁNY Z PŁYTY GK
WYSOKOŚĆ PODWIESZENIA SUFITU:
H=4,00m

SALA SPRZEDAŻY, ZAPLECZE:
PROJEKTOWANY SUFIT RASTROWY TYPU BARWA
SYSTEM 100x100, **KOLOR BIAŁY**, POWIERZCHNIA
OTWOROWANIA 80%; WYSOKOŚĆ PODWIESZENIA
SUFITU:
SALA SPRZEDAŻY- H=3,50m
ZAPLECZE- H=3,00m

NALEŻY ZAPEWNIĆ REWIZJIĘ DO CENTRALI WENTYLACYJNEJ.

TOALETA, PRZEDSIONEK:
PROJEKTOWANY SUFIT TYPU OWA
H=3,00m

ZESTAWIENIE POWIERZCHNI UŻYTKOWEJ

SALA SPRZEDAŻY	31,30m2
ZAPLECZE	6,40m2
TOALETA+ PRZEDSIONEK	3,60m2
CAŁKOWITA POW. UŻYTKOWA	**41,30m2**

UWAGA: WSZYSTKIE WYMIARY SPRAWDZIĆ NA BUDOWIE!
W RAZIE WĄTPLIWOŚCI PROŚBA O KONTAKT Z PROJEKTANTEM POD NR TEL. 607888118 (8:00-17:00)

ego studio
Ewa Gawroniak - Olejniczak
60-771 Poznań, ul. Marii Konopnickiej 8
tel. 607 888 118

Projekt:	Projekt wykonawczy architektury wnętrz sklepu VERONA w PARK HANDLOWY BIELSKO-BIAŁA
Inwestor:	Yes Biżuteria S.A. Ul. Świerzawska 1, 60-321 Poznań
Projektanci:	MGR INŻ. ARCH. NATALIA JACHIMCZYK WP-OIA/OKK/UPB/56/2008 mgr arch.wnętrz Ewa Gawroniak-Olejniczak
Opracowanie:	mgr inż. arch. Katarzyna Holeczek
Branża:	Architektura wnętrz

Nazwa: VERONA LOKAL NR L.0.05F
PARK HANDLOWY BIELSKO- BIAŁA

Temat: RZUT SUFITU

Data:	Format:	Rysunek:
26.08.2024	A3	04
Skala: 1:40		

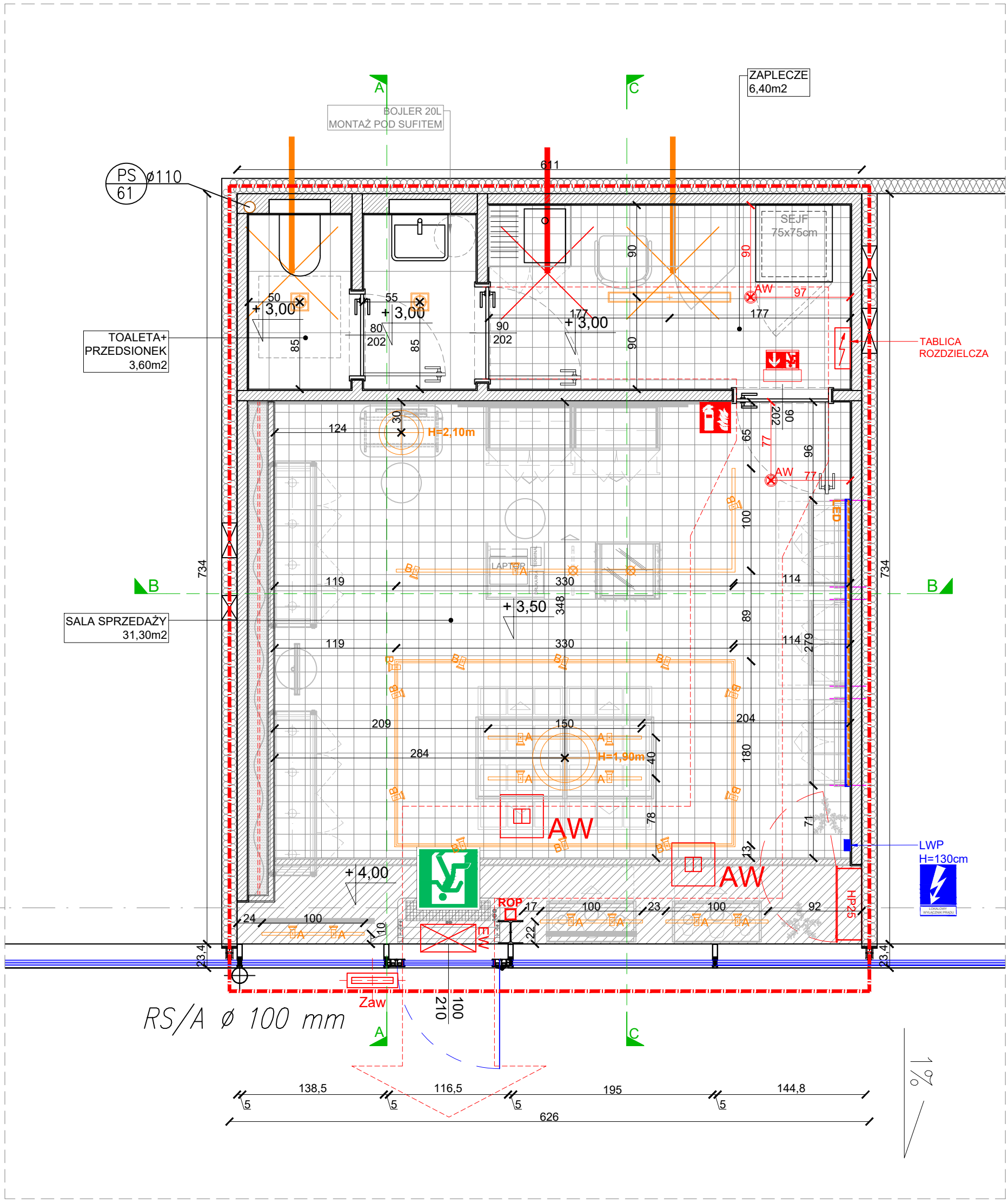

OZNACZENIA:

- EW — OPRAWA KIERUNKOWA LED AT 2W IP44, 1h Z PIKTOGRAMEM
- Zaw — OPRAWA AWARYJNA LED AT 3W IP66, 1h Z MODUŁEM HTR-25
- AW — OPRAWA AWARYJNA LED AT 6W IP44, 1h OPTYKA OTWARTA
- IE 1xDK400x60 ZAPAS ŚWIATŁOWODU O DŁUGOŚCI L=5m
- ZAPAS KABLA YKXS 5X10 O DŁUGOŚCI L=5m
- GAŚNICA
- NOWA TABLICA ROZDZIELCZA

OZNACZENIA:

- B — OPRAWY NA SZYNIE / SZEROKI KĄT / BARWA 3500 KOLOR SZYNY I PROJEKTORÓW - BIAŁY MAT STRUKTURA,
- OPRAWY DEKORACYJNE / ŹRÓDŁO ŚWIATŁA - BARWA 3500; TKANINA: KOLOR BIAŁY MAT STRUKTURA PLISOWANA, KOLOR NR 303102
  H=38cm - 1 SZTUKA
  H=54,5cm - 1 SZTUKA
- A — OPRAWY NA SZYNIE / WĄSKI KĄT / BARWA 3500 / NAD LADĄ
  OPRAWA - SKIEROWANA W DÓŁ
  OPRAWA - SKIEROWANA NA MEBEL
  KOLOR SZYNY I PROJEKTORÓW - BIAŁY MAT STRUKTURA
- ZNAK BEZPIECZEŃSTWA OŚWIETLONY WEWNĘTRZNIE ONTEC G E1E 301 M ST/W (PROD. TM TECHNOLOGIE) NA ZAWIESIU LINKOWYM. UWAGA - PRZY DRZWIACH NA ZAPLECZE OPRAWA Z PIKTOGRAMEM WSKAZUJĄCYM KIERUNEK EWAKUACJI
- AW — OPRAWA AWARYJNA ONTEC R M2 102 M AT/W (PROD. TM TECHNOLOGIE)

ZESTAWIENIE POWIERZCHNI UŻYTKOWEJ

SALA SPRZEDAŻY	31,30m2
ZAPLECZE	6,40m2
TOALETA+ PRZEDSIONEK	3,60m2
CAŁKOWITA POW. UŻYTKOWA	**41,30m2**

UWAGA: WSZYSTKIE WYMIARY SPRAWDZIĆ NA BUDOWIE!
W RAZIE WĄTPLIWOŚCI PROŚBA O KONTAKT Z PROJEKTANTEM POD NR TEL. 607888118 (8:00-17:00)

ego studio
Ewa Gawroniak - Olejniczak
60-771 Poznań, ul. Marii Konopnickiej 8
tel. 607 888 118

Projekt:	Projekt wykonawczy architektury wnętrz sklepu VERONA w PARK HANDLOWY BIELSKO-BIAŁA
Inwestor:	Yes Biżuteria S.A. Ul. Świerzawska 1, 60-321 Poznań
Projektanci:	MGR INŻ. ARCH. NATALIA JACHIMCZYK WP-OIA/OKK/UPB/56/2008 mgr arch.wnętrz Ewa Gawroniak-Olejniczak
Opracowanie:	mgr inż. arch. Katarzyna Holeczek
Branża:	Architektura wnętrz

Nazwa: VERONA LOKAL NR L.0.05F PARK HANDLOWY BIELSKO- BIAŁA

Temat: ROZMIESZCZENIE OPRAW

Data:	26.08.2024	Format:	Rysunek:
Skala:	1:40	A3	05

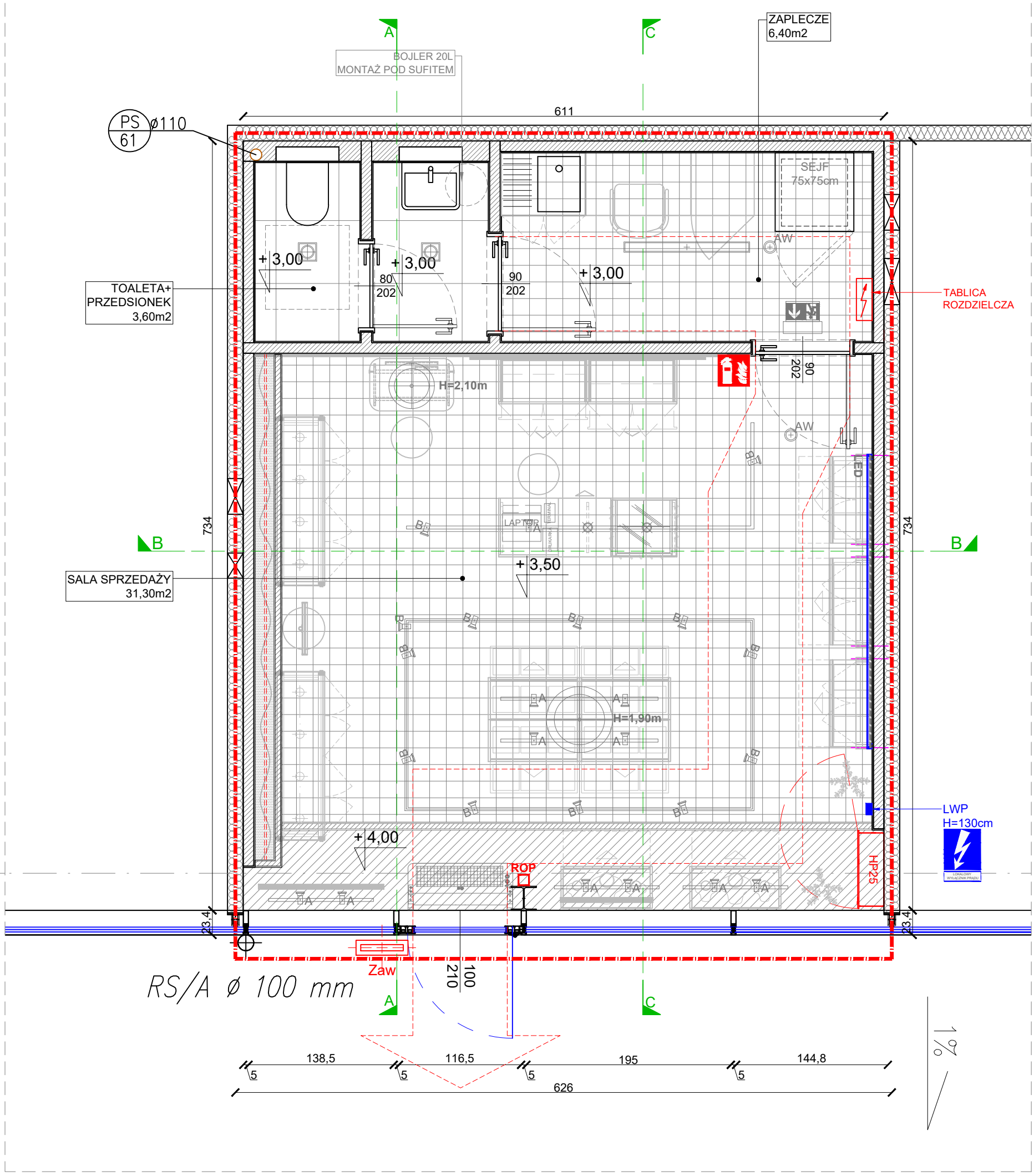

5

ZESTAWIENIE POWIERZCHNI UŻYTKOWEJ	
SALA SPRZEDAŻY	31,30m2
ZAPLECZE	6,40m2
TOALETA+ PRZEDSIONEK	3,60m2
CAŁKOWITA POW. UŻYTKOWA	**41,30m2**

UWAGA: WSZYSTKIE WYMIARY SPRAWDZIĆ NA BUDOWIE!
W RAZIE WĄTPLIWOŚCI PROŚBA O KONTAKT Z PROJEKTANTEM POD NR TEL. 607888118 (8:00-17:00)

ego studio
Ewa Gawroniak - Olejniczak
60-771 Poznań, ul. Marii Konopnickiej 8
tel. 607 888 118

Projekt:	Projekt wykonawczy architektury wnętrz sklepu VERONA w PARK HANDLOWY BIELSKO-BIAŁA
Inwestor:	Yes Biżuteria S.A. Ul. Świerzawska 1, 60-321 Poznań
Projektanci:	MGR INŻ. ARCH. NATALIA JACHIMCZYK WP-OIA/OKK/UPB/56/2008 mgr arch.wnętrz Ewa Gawroniak-Olejniczak
Opracowanie:	mgr inż. arch. Katarzyna Holeczek
Branża:	Architektura wnętrz

Nazwa:	VERONA LOKAL NR L.0.05F PARK HANDLOWY BIELSKO- BIAŁA		
Temat:	RZUT ZBIORCZY SUFITU		
Data: 26.08.2024	Format: A3	Rysunek: 05A	
Skala: 1:40			

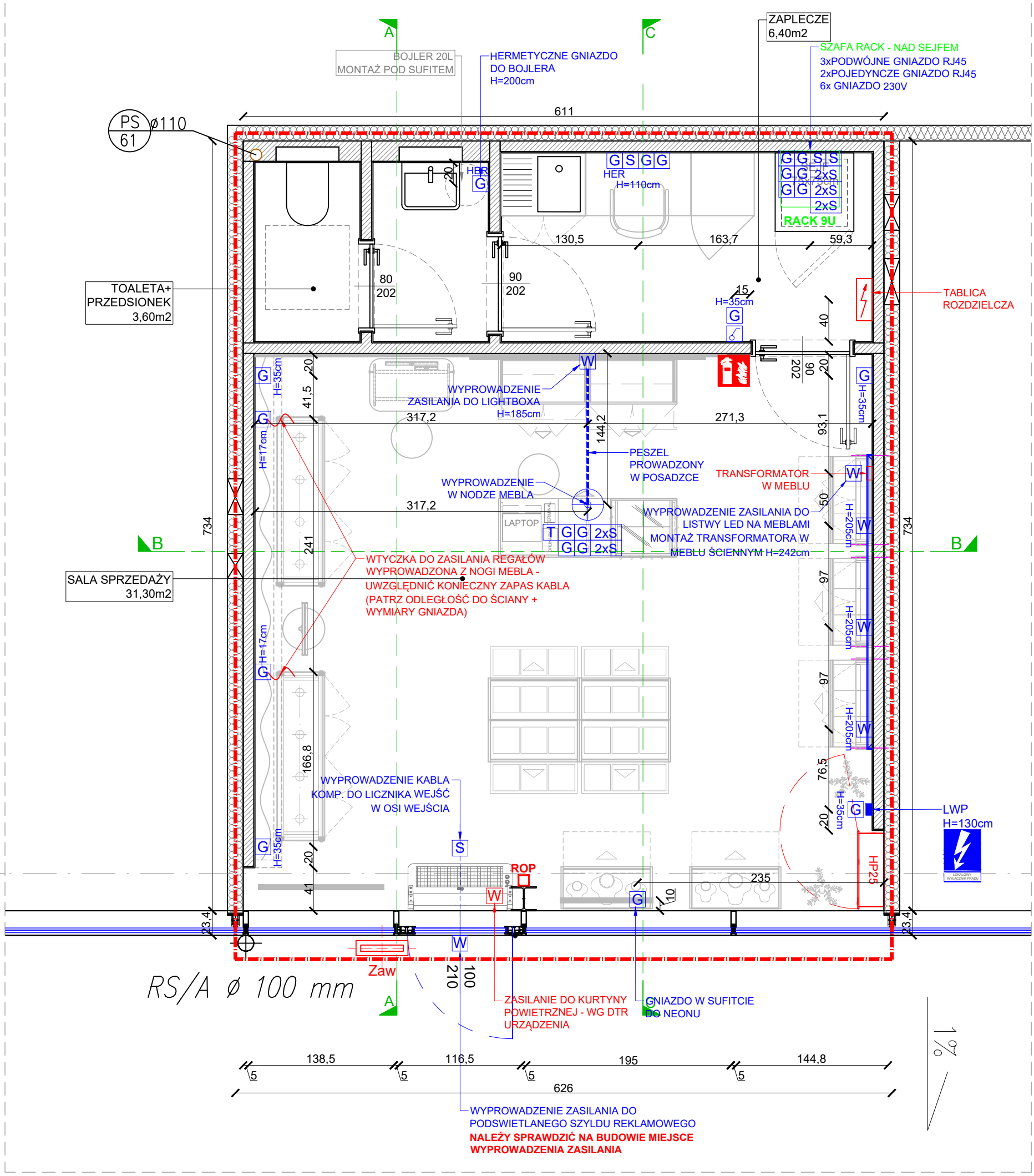

WSZYSTKIE WYMIARY NALEZY ZEWRYFIKOWAĆ NA BUDOWIE. W PRZYPADKU ROZBIEŻNOŚCI Z PROJEKTEM NALEZY SKONTATOWAĆ SIĘ Z PROJKTANTEM.

OZNACZENIA:

- G — GNIAZDO WTYKOWE ZWYKŁE Z PODANĄ WYSOKOŚCIĄ MONTAŻU (DO OSI)
- G HER — GNIAZDO WTYKOWE HERMETYCZNE O POZIOMIE SZCZELNOŚCI MINIMUM IP44 Z PODANĄ WYSOKOŚCIĄ MONTAŻU (DO OSI)
- S — GNIAZDO INTERNETOWE W PŁASZCZYŹNIE ŚCIANY Z PODANĄ WYSOKOŚCIĄ MONTAŻU (DO OSI)
- T — GNIAZDO TELEFONICZNE
- W — WYPROWADZENIE W PŁASZCZYŹNIE ŚCIANY Z PODANĄ WYSOKOŚCIĄ, WYPROWADZIĆ KABEL - ZAPAS MINIMUM 50cm
- WYPROWADZENIE ZASILANIA Z POSADZKI
- PESZEL PROWADZONY W POSADZCE
- LOKALOWY WYŁĄCZNIK PRĄDU
- GAŚNICA
- NOWA TABLICA ROZDZIELCZA

ZESTAWIENIE POWIERZCHNI UŻYTKOWEJ

SALA SPRZEDAŻY	31,30m2
ZAPLECZE	6,40m2
TOALETA+ PRZEDSIONEK	3,60m2
CAŁKOWITA POW. UŻYTKOWA	**41,30m2**

UWAGA: WSZYSTKIE WYMIARY SPRAWDZIĆ NA BUDOWIE!
W RAZIE WĄTPLIWOŚCI PROŚBA O KONTAKT Z PROJEKTANTEM POD NR TEL. 607888118 (8:00-17:00)

ego studio
Ewa Gawroniak - Olejniczak
60-771 Poznań, ul. Marii Konopnickiej 8
tel. 607 888 118

Projekt:	Projekt wykonawczy architektury wnętrz sklepu VERONA w PARK HANDLOWY BIELSKO-BIAŁA
Inwestor:	Yes Biżuteria S.A. Ul. Świerzawska 1, 60-321 Poznań
Projektanci:	MGR INŻ. ARCH. NATALIA JACHIMCZYK WP-OIA/OKK/UPB/56/2008 mgr arch.wnętrz Ewa Gawroniak-Olejniczak
Opracowanie:	mgr inż. arch. Katarzyna Holeczek
Branża:	Architektura wnętrz

Nazwa:	VERONA LOKAL NR L.0.05F PARK HANDLOWY BIELSKO- BIAŁA
Temat:	ROZMIESZCZENIE GNIAZD
Data:	26.08.2024
Format:	A3
Rysunek:	06
Skala:	1:40

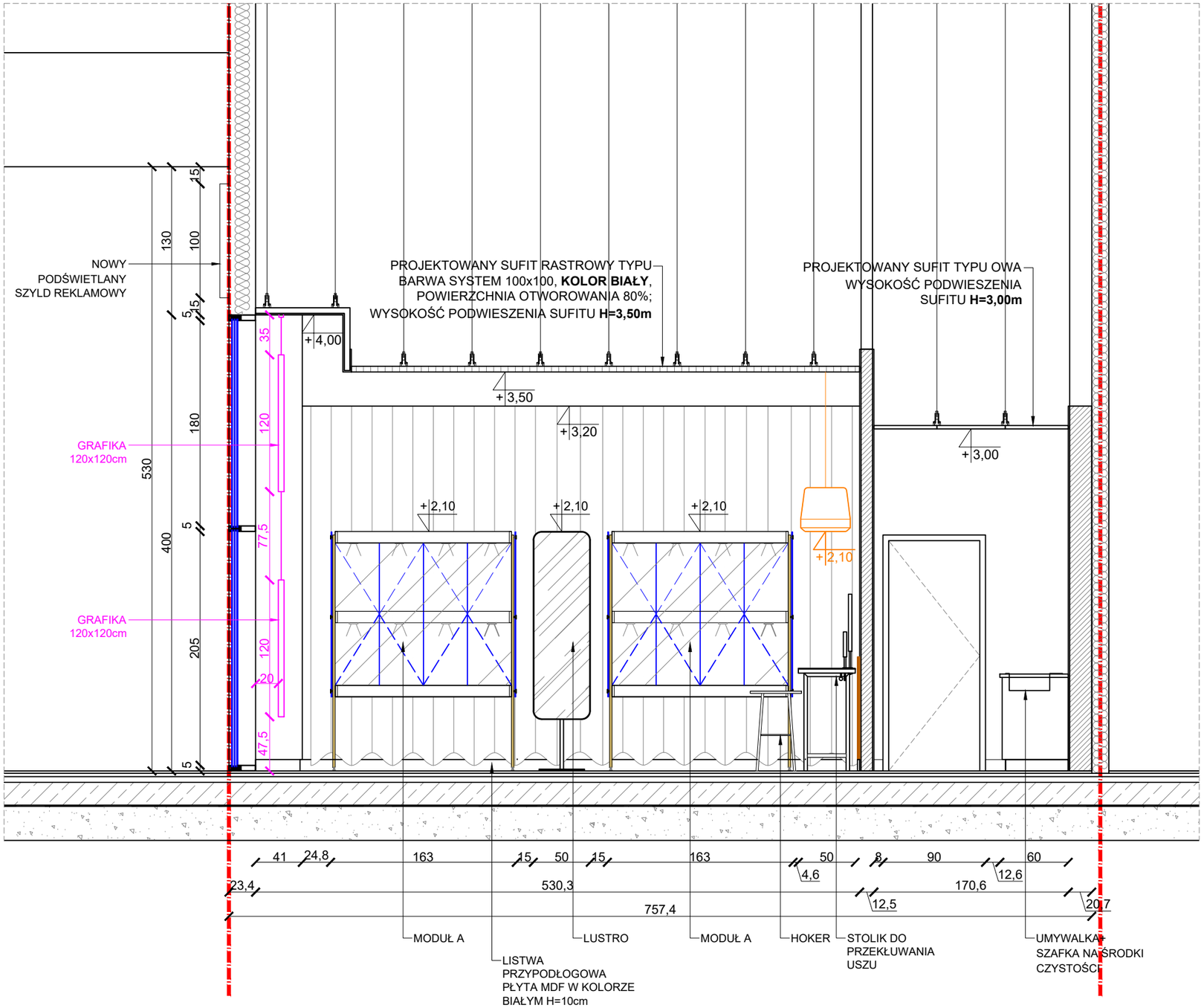

UWAGA: WSZYSTKIE WYMIARY SPRAWDZIĆ NA BUDOWIE!
W RAZIE WĄTPLIWOŚCI PROŚBA O KONTAKT Z PROJEKTANTEM POD NR TEL. 607888118 (8:00-17:00)

ego studio
Ewa Gawroniak - Olejniczak
60-771 Poznań, ul. Marii Konopnickiej 8
tel. 607 888 118

Projekt:	Projekt wykonawczy architektury wnętrz sklepu VERONA w PARK HANDLOWY BIELSKO-BIAŁA
Inwestor:	Yes Biżuteria S.A. Ul. Świerzawska 1, 60-321 Poznań
Projektanci:	MGR INŻ. ARCH. NATALIA JACHIMCZYK WP-OIA/OKK/UPB/56/2008 mgr arch.wnętrz Ewa Gawroniak-Olejniczak
Opracowanie:	mgr inż. arch. Katarzyna Holeczek
Branża:	Architektura wnętrz

Nazwa:	VERONA LOKAL NR L.0.05F PARK HANDLOWY BIELSKO- BIAŁA		
Temat:	PRZEKRÓJ AA		
Data:	26.08.2024	Format: A3	Rysunek: 07
Skala:	1:40		

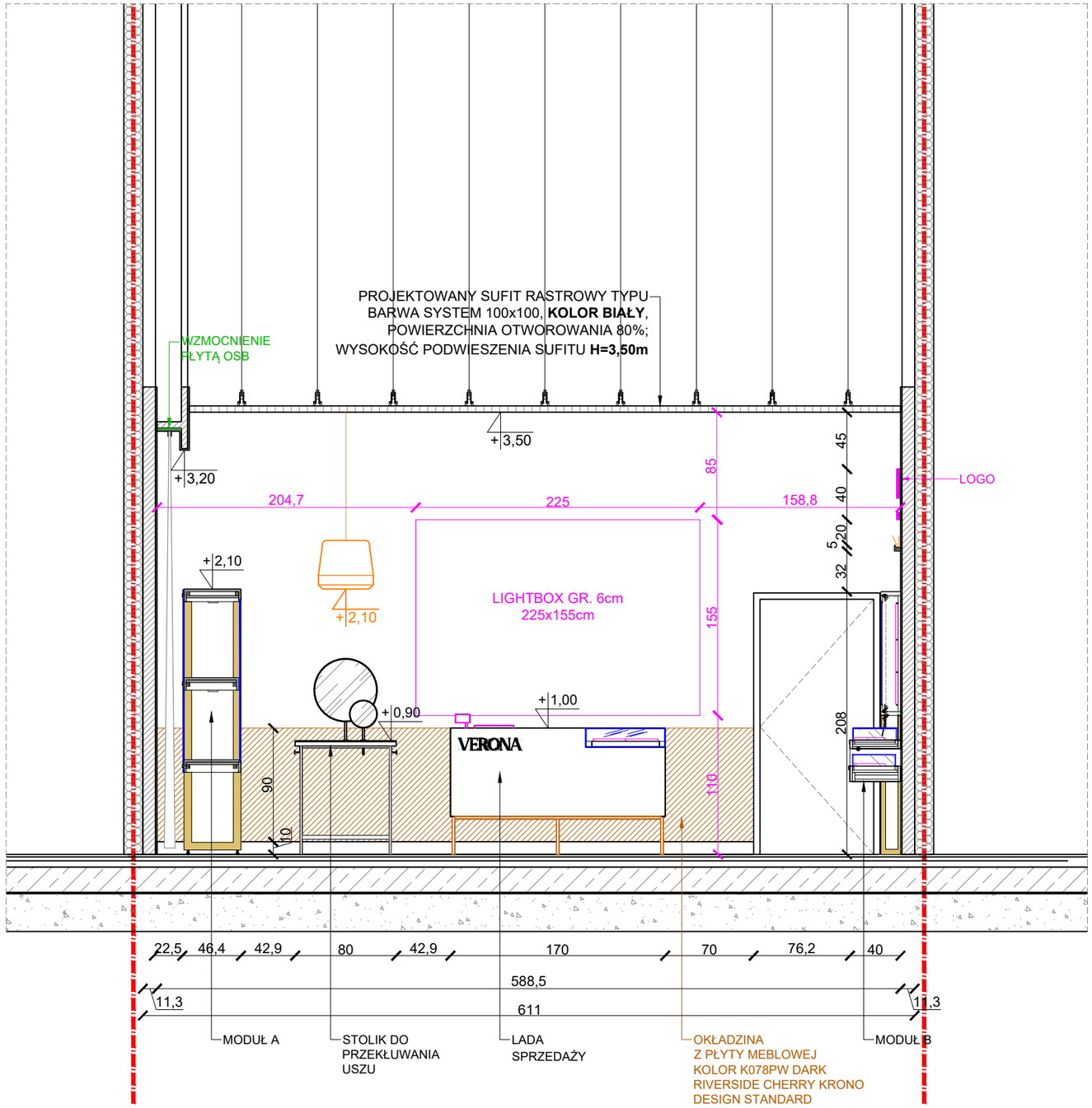

UWAGA: WSZYSTKIE WYMIARY SPRAWDZIĆ NA BUDOWIE!
W RAZIE WĄTPLIWOŚCI PROŚBA O KONTAKT Z PROJEKTANTEM POD NR TEL. 607888118 (8:00-17:00)

ego studio
Ewa Gawroniak - Olejniczak
60-771 Poznań, ul. Marii Konopnickiej 8
tel. 607 888 118

Projekt:	Projekt wykonawczy architektury wnętrz sklepu VERONA w PARK HANDLOWY BIELSKO-BIAŁA
Inwestor:	Yes Biżuteria S.A. Ul. Świerzawska 1, 60-321 Poznań
Projektanci:	MGR INŻ. ARCH. NATALIA JACHIMCZYK WP-OIA/OKK/UPB/56/2008 mgr arch.wnętrz Ewa Gawroniak-Olejniczak
Opracowanie:	mgr inż. arch. Katarzyna Holeczek
Branża:	Architektura wnętrz

Nazwa:	VERONA LOKAL NR L.0.05F PARK HANDLOWY BIELSKO- BIAŁA		
Temat:	PRZEKRÓJ BB		
Data:	26.08.2024	Format: A3	Rysunek: 08
Skala:	1:40		

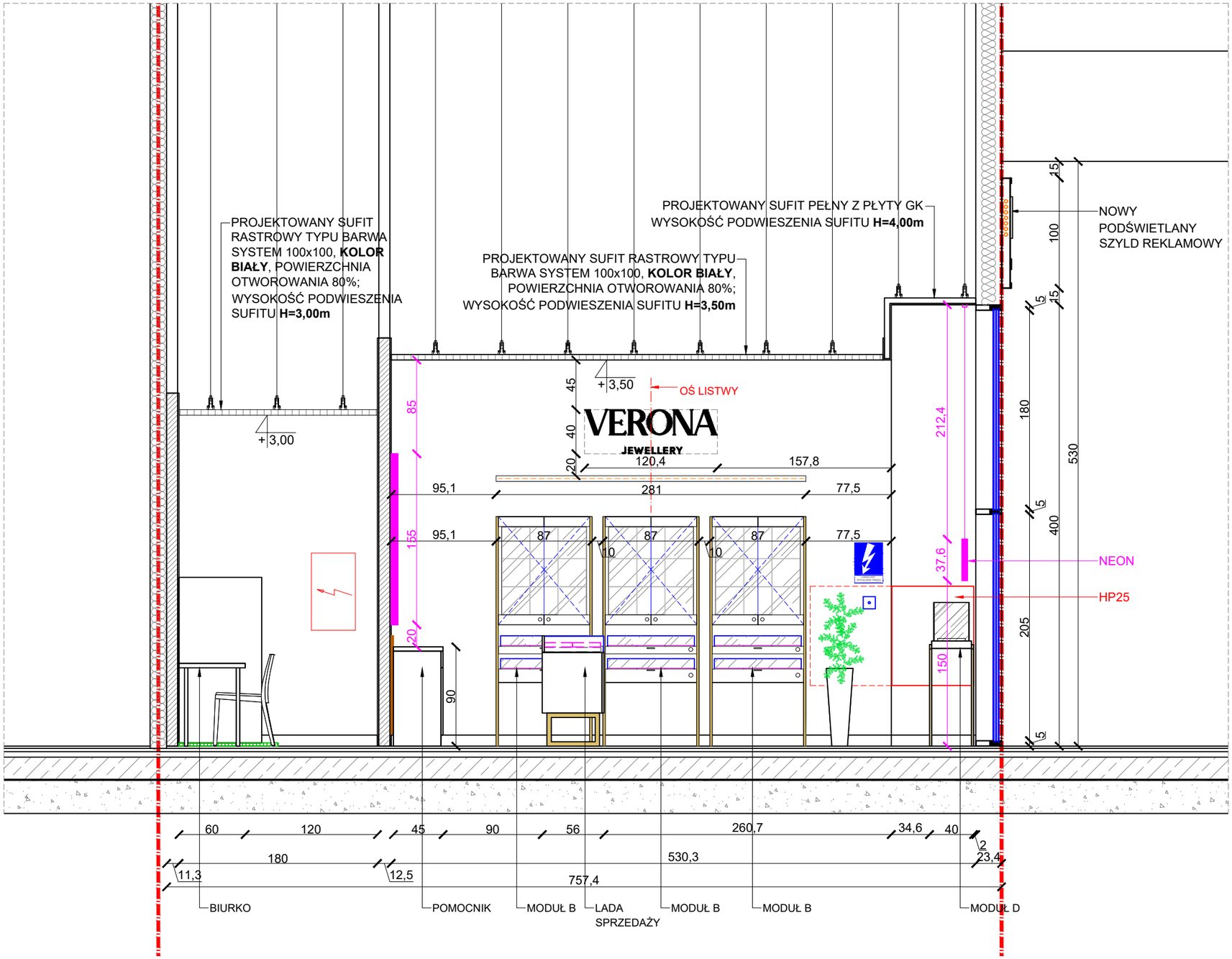

UWAGA: WSZYSTKIE WYMIARY SPRAWDZIĆ NA BUDOWIE!
W RAZIE WĄTPLIWOŚCI PROŚBA O KONTAKT Z PROJEKTANTEM POD NR TEL. 607888118 (8:00-17:00)

ego studio
Ewa Gawroniak - Olejniczak
60-771 Poznań, ul. Marii Konopnickiej 8
tel. 607 888 118

Projekt:	Projekt wykonawczy architektury wnętrz sklepu VERONA w PARK HANDLOWY BIELSKO-BIAŁA
Inwestor:	Yes Biżuteria S.A. Ul. Świerzawska 1, 60-321 Poznań
Projektanci:	MGR INŻ. ARCH. NATALIA JACHIMCZYK WP-OIA/OKK/UPB/56/2008 mgr arch.wnętrz Ewa Gawroniak-Olejniczak
Opracowanie:	mgr inż. arch. Katarzyna Holeczek
Branża:	Architektura wnętrz

Nazwa:	VERONA LOKAL NR L.0.05F PARK HANDLOWY BIELSKO- BIAŁA		
Temat:	PRZEKRÓJ CC		
Data:	26.08.2024	Format: A3	Rysunek: 09
Skala:	1:40		

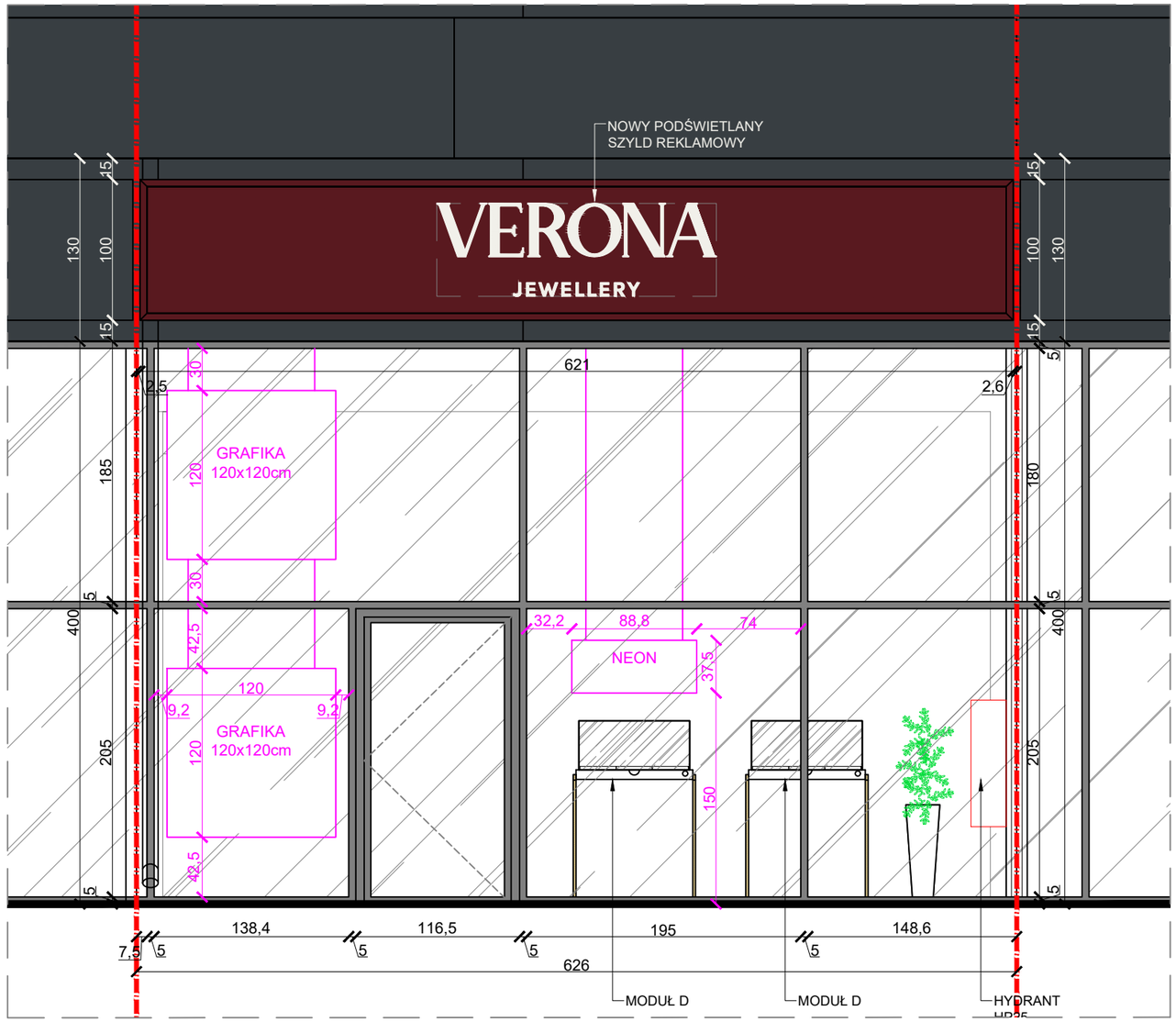

WIDOK

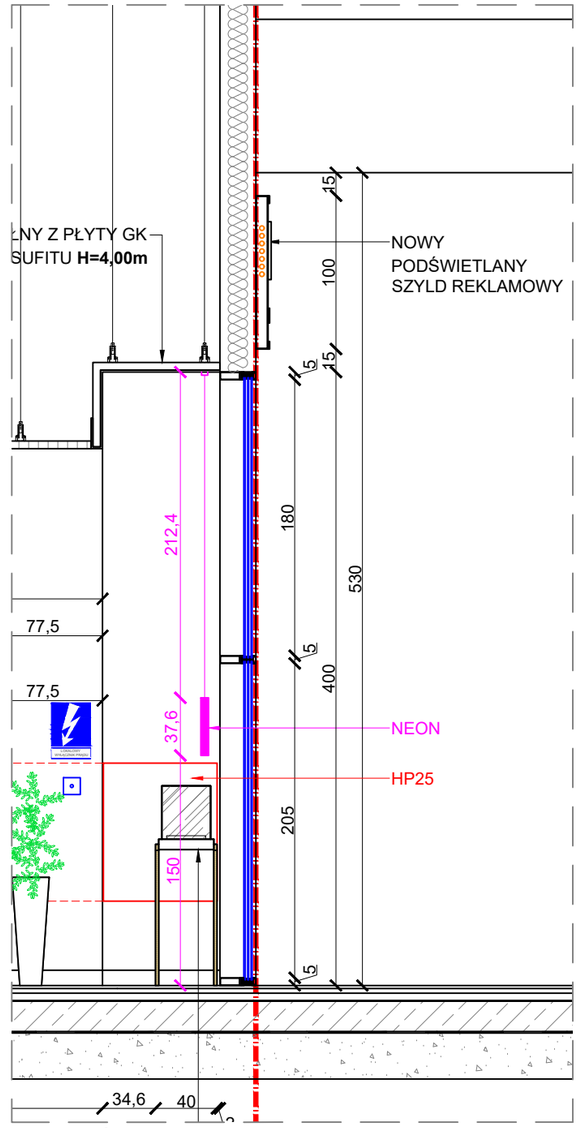

PRZEKRÓJ

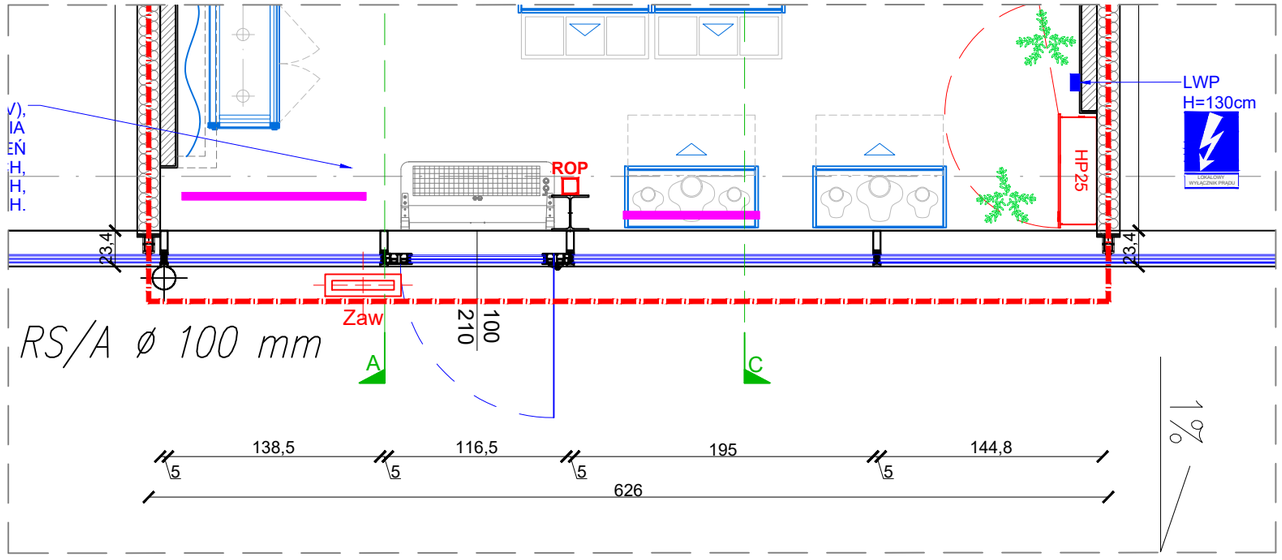

RZUT

UWAGA: WSZYSTKIE WYMIARY SPRAWDZIĆ NA BUDOWIE!
W RAZIE WĄTPLIWOŚCI PROŚBA O KONTAKT Z PROJEKTANTEM POD NR TEL. 607888118 (8:00-17:00)

ego studio
Ewa Gawroniak - Olejniczak
60-771 Poznań, ul. Marii Konopnickiej 8
tel. 607 888 118

Projekt:	Projekt wykonawczy architektury wnętrz sklepu VERONA w PARK HANDLOWY BIELSKO-BIAŁA
Inwestor:	Yes Biżuteria S.A. Ul. Świerzawska 1, 60-321 Poznań
Projektanci:	MGR INŻ. ARCH. NATALIA JACHIMCZYK WP-OIA/OKK/UPB/56/2008 mgr arch.wnętrz Ewa Gawroniak-Olejniczak
Opracowanie:	mgr inż. arch. Katarzyna Holeczek
Branża:	Architektura wnętrz

Nazwa:	VERONA LOKAL NR L.0.05F PARK HANDLOWY BIELSKO- BIAŁA		
Temat:	WITRYNA		
Data:	26.08.2024	Format: A3	Rysunek: 10
Skala:	1:40		

WIDOK

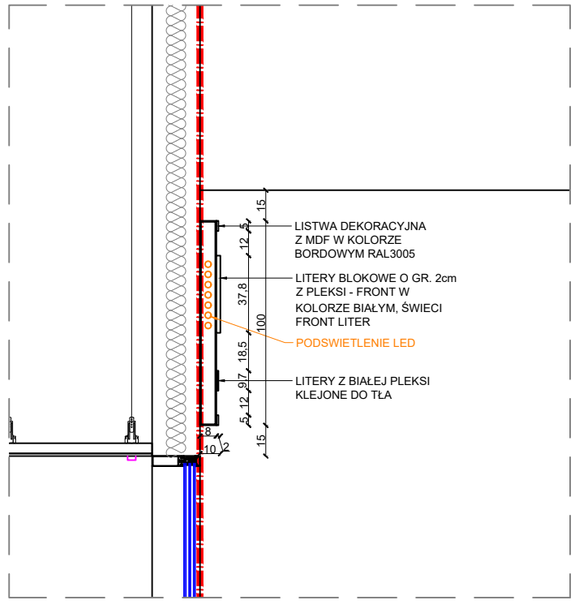

PRZEKRÓJ

NOWY PODŚWIETLANY SZYLD REKLAMOWY MONTOWANY NA PODKONSTRUKCJI:

1. TŁO WYKONANE Z DIBONDU W KOLORZE BORDOWYM RAL3005 Z DEKORACYJNYMI LISTWAMI Z MDF KLEJONYMI DO KORPUSU KASETONU, LISTWY LAKIEROWANE NA KOLOR BORDOWY RAL3005
2. LITERY BLOKOWE O GR. 2cm Z PLEXI, MONTOWANE DO TŁA - LITERY BIAŁE, PODŚWIETLANE (LED) - ŚWIECI FRONT LITER
3. CAŁKOWITA GRUBOŚĆ SZYLDU 10cm

UWAGA: WSZYSTKIE WYMIARY SPRAWDZIĆ NA BUDOWIE!
W RAZIE WĄTPLIWOŚCI PROŚBA O KONTAKT Z PROJEKTANTEM POD NR TEL. 607888118 (8:00-17:00)

ego studio
Ewa Gawroniak - Olejniczak
60-771 Poznań, ul. Marii Konopnickiej 8
tel. 607 888 118

Projekt:	Projekt wykonawczy architektury wnętrz sklepu VERONA w PARK HANDLOWY BIELSKO-BIAŁA
Inwestor:	Yes Biżuteria S.A. Ul. Świerzawska 1, 60-321 Poznań
Projektanci:	MGR INŻ. ARCH. NATALIA JACHIMCZYK WP-OIA/OKK/UPB/56/2008 mgr arch.wnętrz Ewa Gawroniak-Olejniczak
Opracowanie:	mgr inż. arch. Katarzyna Holeczek
Branża:	Architektura wnętrz

Nazwa:	VERONA LOKAL NR L.0.05F PARK HANDLOWY BIELSKO- BIAŁA		
Temat:	SZYLD		
Data:	26.08.2024	Format: A3	Rysunek: 11
Skala:	1:40		